

DIÁLOGOS NO ACERVO

OBRAS DA FUNDAÇÃO BIENAL DE
ARTE DE CERVEIRA EM EXPOSIÇÃO

16 DE SETEMBRO A 23 DE OUTUBRO 2016
CENTRO CULTURAL DE PAREDES DE COURA

HORÁRIO
Terças a Domingos, 14h00 às 18h00

bienaldecerveira.pt



AMARAL DA CUNHA

Sem título, 1980

Escultura em mármore; 78x24x22cm

Prémio Revelação Escultura na II Bienal de Cerveira, de 2 a 31 de Agosto 1980

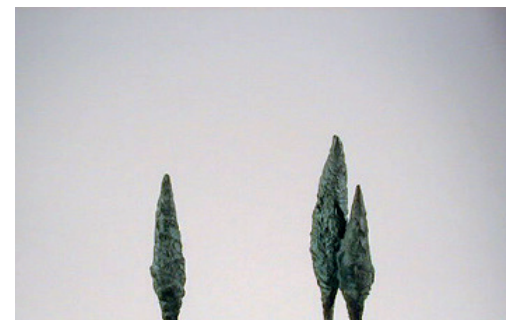

ARTUR MOREIRA

Paisagem I, 2003

Escultura em Bronze; 60x21x22cm

Obra apresentada na XII Bienal de Cerveira, realizada de 16 de agosto/21 de setembro 2003



HENRIQUE DO VALE

Cambaia, 1997

Técnica mista S/ papel; 70x50x87cm

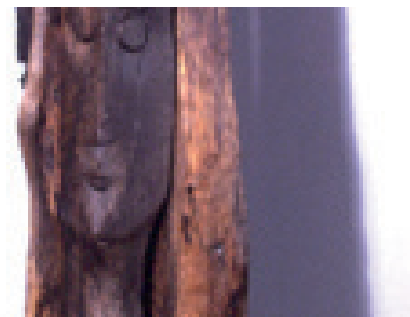

PAULO NEVES

Sem Título, 1986

Escultura em Madeira; 210x80x60cm

Prémio Aquisição na V Bienal de Cerveira, de 26 de julho a 7 de setembro 1986



RUI FERRO | MARTA LIMA

Trunfo, 1998

Pasta cerâmica, corte axi-acetileno de chapa d/ ferro. Terracota; 140x150cm

Obra realizada no simpósio "Escultura Cerâmica", realizada no antigo mercado do peixe, em Cerveira de 15 de julho a 15 de Agosto de 1998

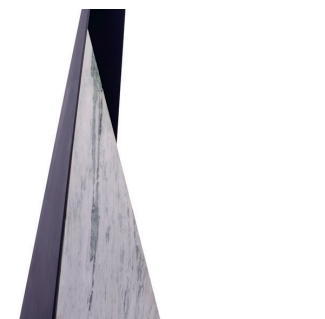

ZULMIRO DE CARVALHO

S/título, 1982

Mármore e Ferro; 400x50x50cm

Grande Premio Escultura na III Bienal de Cerveira, de 24 de julho a 31 de Agosto 1982

DIÁLOGOS NO ACERVO

OBRAS DA FUNDAÇÃO BIENAL DE
ARTE DE CERVEIRA EM EXPOSIÇÃO

16 DE SETEMBRO A 23 DE OUTUBRO 2016
CENTRO CULTURAL DE PAREDES DE COURA

HORÁRIO
Terças a Domingos, 14h00 às 18h00

bienaldecerveira.pt



AMARAL DA CUNHA

Sem título, 1980

Escultura em mármore; 78x24x22cm

Prémio Revelação Escultura na II Bienal de Cerveira, de 2 a 31 de Agosto 1980

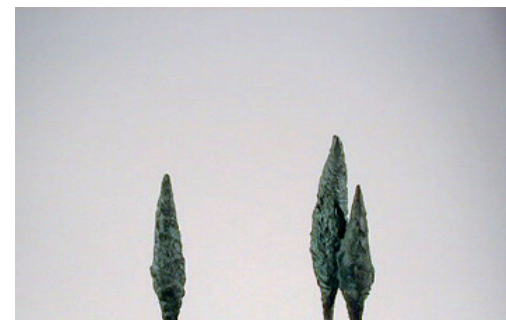

ARTUR MOREIRA

Paisagem I, 2003

Escultura em Bronze; 60x21x22cm

Obra apresentada na XII Bienal de Cerveira, realizada de 16 de agosto/21 de setembro 2003



HENRIQUE DO VALE

Cambaia, 1997

Técnica mista S/ papel; 70x50x87cm

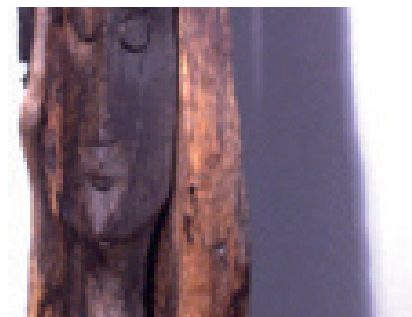

PAULO NEVES

Sem Título, 1986

Escultura em Madeira; 210x80x60cm

Prémio Aquisição na V Bienal de Cerveira, de 26 de julho a 7 de setembro 1986

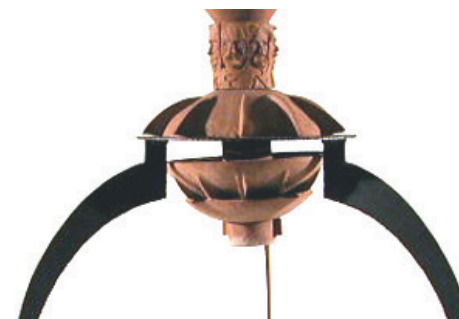

RUI FERRO | MARTA LIMA

Trunfo, 1998

Pasta cerâmica, corte axi-acetileno de chapa d/ ferro. Terracota; 140x150cm

Obra realizada no simpósio "Escultura Cerâmica", realizada no antigo mercado do peixe, em Cerveira de 15 de julho a 15 de Agosto de 1998

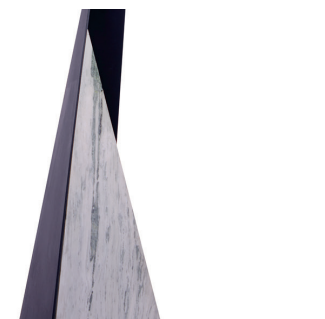

ZULMIRO DE CARVALHO

S/título, 1982

Mármore e Ferro; 400x50x50cm

Grande Premio Escultura na III Bienal de Cerveira, de 24 de julho a 31 de Agosto 1982